

参加
無料

中小企業の事業主 / 個人事業主の皆さま！

安心・確実・有利な国の退職金制度

中退共

CHU TAI KYO
小企業 退職金 共済制度

オンライン説明会 開催中！

POINT

1

掛金の一部を国が助成

初めて中退共制度に加入する事業主および掛金月額を増額する事業主に、**国が掛金の一部を助成**します。(注1)

POINT

2

掛金月額の選択

掛金月額は、従業員ごとに**16種類**から選択できます。また、掛金月額は変更も可能で、賃金や勤続年数等を基準にして設定できます。

POINT

3

簡単な管理

掛金は**口座振替**で手間がかかりません。また、従業員ごとの納付状況や退職金試算額を事業主にお知らせしますので、**管理が簡単**です。

POINT

4

短時間労働者の特典

短時間労働者には、一般の従業員より低い**特例掛金月額**も用意しています。また、**新規加入時の掛金助成に上乗せ**があります。

POINT

5

掛金は非課税

掛金は法人企業の場合は**損金**、個人企業の場合は**必要経費**として**全額非課税**となります。(注2)

POINT

6

ポータビリティ

従業員の転職時にすでに積み立てられていた**退職金を引き継ぐ**ことが可能な通算制度があります。(注3)

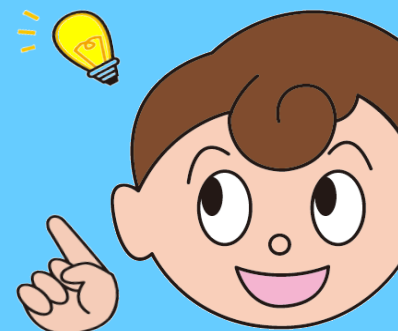

¥

退職金額の目安

掛金が
毎月10,000円
の場合

5年後 ▶ **608,200円**

10年後 ▶ **1,265,600円**

20年後 ▶ **2,666,600円**

※金額は法令の改正により変わることがあります。

(注1)一部対象外があります。

(注2)資本金の額または出資の総額が1億円を超える法人の法人事業税には、外形標準課税が適用されます。

(注3)条件があります。

① 中退共ホームページをご覧ください <https://chutaikyo.taisyokukin.go.jp/>

② [無料相談・オンライン説明会](#) をクリックしてください

③ [▶ 中退共制度説明会のご案内](#) をクリックしてください

④ 開催日時をご確認の上、お申し込みください

中退共

検索



資料請求は
裏面から！

加入者の皆様から
寄せられた声をご
紹介します

【お問い合わせ】

独立行政法人勤労者退職金共済機構 中小企業退職金共済事業本部 事業推進部加入促進課 TEL：03-6907-1234

(2024.06)

加入者の皆様 から中退共へ寄せられた **声** をご紹介します！

従業員のモチベーションの向上に役立っています。長く働いている従業員からは退職金が増えていくのが楽しみとの声を聞きます。

小規模の会社のため、従業員に対して福利厚生が不十分であることが課題でした。少ない掛金で、長期間無理なく退職金を準備できる中退共へ加入したことで従業員の離職率も減ったと実感しています。

求人票に中退共制度加入をうたっています。転職希望者が、これを見て就職するひとつの決め手になったと語ってくれました。退職金制度の有無が就職を考える条件である中、中退共制度に加入していることで安心して働ける企業として位置づけられることはとてもありがたいことです。

これからの時代、従業員の福利厚生を手厚くしていくことが必要です。中退共制度への加入もその一つだと考えています。従業員の安心安全のために続けていきたいです。

会社の規模や状況に合わせて掛金を設定できるところが良いです。安心して、定年まで働いてもらえるための大切な制度です。経営者としては事務手続きが簡単でわかりやすいので助かっています。

昨年から加入しました。不安定な世の中でも、確実に退職金が支払われるのは安心です。加入状況のお知らせもいただけるので、事務的にとても助かっています。

パンフレット や **契約申込書** をお送りします！

ご希望の資料の必要部数および事業所情報をご記入のうえFAX、または右のQRコードを読み取り、中退共HPより資料をご請求ください。



こちらのQRコードから資料請求ができます！

よくわかる中退共制度 詳細版 [A4版・18頁]

必要部数

部

制度のしくみやメリットを詳しく説明したパンフレットです。

よくわかる中退共制度 ダイジェスト版 [A4版・三つ折]

必要部数

部

制度のしくみやメリットを簡単に説明したパンフレットです。

退職金共済契約申込書 (新規)

必要部数

部

1部に5名まで記入できます。6名以上ご加入の際には、続紙も併せてご請求ください。

退職金共済契約申込書 (続紙)

必要部数

部

1部に10名まで記入できます。

住所	〒			—	
	都道府県		市区		
事業所名	※個人事業主の場合は事業主様の氏名をご記入ください。				
担当者名			電話番号	()	
業種	<input type="checkbox"/> 一般業種	<input type="checkbox"/> 卸売業	資本金 出資金	万円	
	<input type="checkbox"/> サービス業	<input type="checkbox"/> 小売業			
	<input type="checkbox"/> その他 []				

※ご記入いただきました個人情報は中退共本部の加入促進活動に必要な範囲で利用させていただきます。中退共本部では個人情報を適切な安全対策のもとに管理し、漏えいなどの防止に努めます。また、お客様の同意なく第三者に開示・提供はいたしません。

中退共本部 加入促進課 宛 **FAX : 03-5955-8220**

オンライン説明会開催日程一覧

今年度の説明会は以下の日程で開催を予定しています。

- ◆ 令和7年5月13日（火） 14:00～15:00
- ◆ 令和7年5月28日（水） 14:00～15:00

- ◆ 令和7年6月11日（水） 14:00～15:00
- ◆ 令和7年6月23日（月） 14:00～15:00

- ◆ 令和7年7月10日（木） 14:00～15:00
- ◆ 令和7年7月23日（水） 14:00～15:00

- ◆ 令和7年8月5日（火） 14:00～15:00
- ◆ 令和7年8月21日（木） 14:00～15:00

説明会の内容

- **中小企業退職金共済制度について**
中退共制度の加入条件、メリットや注意点など、加入をご検討中のお客様が気になるポイントを詳しくご説明いたします。
- **過去勤務期間通算制度について**
中退共制度に加入する前の勤務期間分も掛金を納付することができる通算制度についてご説明いたします。
- **質疑応答**
制度内容や手続きについてご不明な点がございましたらご質問ください。
- **財形部からのお知らせ**

計1時間程度

※上記の開催日時は作成日時点の情報です。

都合により変更となる場合がございますので、中退共HPより最新の情報をご確認ください。

①中退共ホームページをご覧ください <https://chutaikyo.taisyokukin.go.jp/>

② [無料相談・中退共制度説明会](#) をクリックしてください

[中退共](#) [検索](#)

③ [▶ 中退共制度説明会のご案内](#) をクリックしてください

④開催日時をご確認の上、お申し込みください

